ВЫСШАЯ ШКОЛА УПРАВЛЕНИЯ И ИННОВАЦИЙ
МГУ имени М.В.Ломоносова

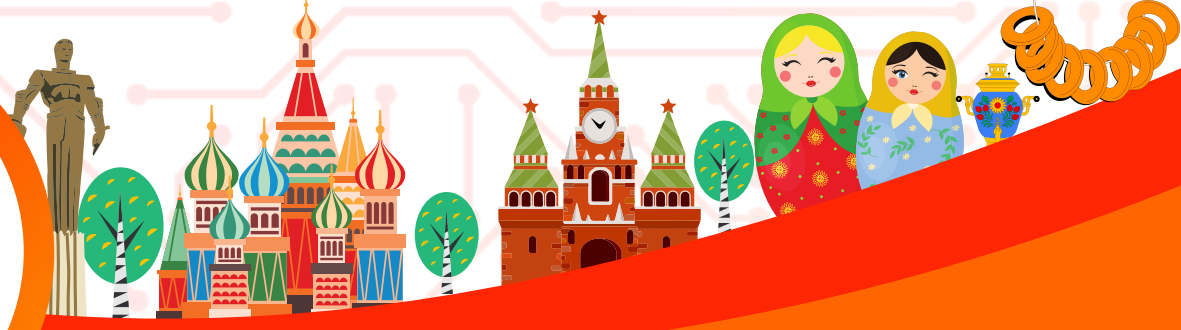

Мероприятия и экскурсии

31 августа 2023г.	Вручение студенческих билетов
1 сентября 2023г.	День первокурсника МГУ – 2023
6 сентября 2023г.	Лекция в ЦДП "Какие качества нужны для запуска успешного стартапа"
23 сентября 2023г.	Экскурсия по Бульварному кольцу для иностранных студентов
28 сентября 2023г.	Участие в VIII Международной научно-практической конференции "Инновационная экономика и менеджмент"
29 –30 Сентября 2023г.	Поездка в пансионат Красновидово. День первокурсника
Октябрь 2023г.	Встреча студентов, проживающих в общежитии, с деканом
6 – 8 Октября 2023г.	Участие в Фестивале науки 0+
8 Октября 2023г.	Экскурсия в Музей истории телефона
13 октября 2023г.	Российская энергетическая неделя
25 октября 2023г.	Театр оперетты. Мюзикл “Граф Орлов”
12 ноября 2023г.	Экскурсия в метро "Московская подземка"
Ноябрь 2023г.	Экскурсия на производство "Микрон"
Сентябрь – Декабрь 2023г.	Образовательные сессии Всероссийского акселератора социальных инициатив RAISE
Ноябрь – Декабрь 2023г.	Посещение Форума "Неделя Российского Интернета" очно и дистанционно
Декабрь 2023г.	Посещение Форума "Открытые инновации"
Декабрь 2023г.	Встреча Нового года со студентами

День знаний 2023 (план мероприятий)
Высшая школа Управления и инноваций

31 Августа

14:30 - Сбор первокурсников - бакалавров около деканата ВШУИ МГУ.

14:30 - 16:00 - Экскурсия по территории МГУ для первокурсников - бакалавров.

16:00 - 17:30 - Торжественное вручение студенческих билетов, выступление декана и ведущих преподавателей.

17:30 - 17:45 - Фотосессия.

1 Сентября

9:15 - Сбор первокурсников у деканата.

9:30 - 11:00 - Актовая лекция ректора МГУ имени М.В. Ломоносова академика В.А. Садовничего для студентов 1 курса.

Актовый зал Главного здания МГУ, аудитория 546, 1 ГУМ (трансляция).

11:30 - Общий сбор у малого входа в Первый учебный корпус.

12:00 - 14:00 - Торжественное собрание и церемония посвящения первокурсников в студенты.

Актовый зал Главного здания МГУ.

10:00 - 18:00 - Ярмарка знаний.

15:00 - 17:00 - Спортивный праздник. Шуваловский корпус.

17:00 - 19:00 - Концерт-презентация творческих коллективов Культурного центра МГУ. Дом культуры МГУ.

ВЫСШАЯ ШКОЛА УПРАВЛЕНИЯ И ИННОВАЦИЙ
МГУ имени М.В.Ломоносова